

av. almirante reis
praça

COVA 2.

Esboço da nova praça do azeitão - escala de 0,005 por 1 metro

LISBOA 25-11-1941
O ARQUITECTO
J. B. G. M. S.

PRAÇA DO ARIEIRO
ANTE-PROJECTO DOS PRÉDIOS A CONSTRUIR NO SEU PERÍMETRO

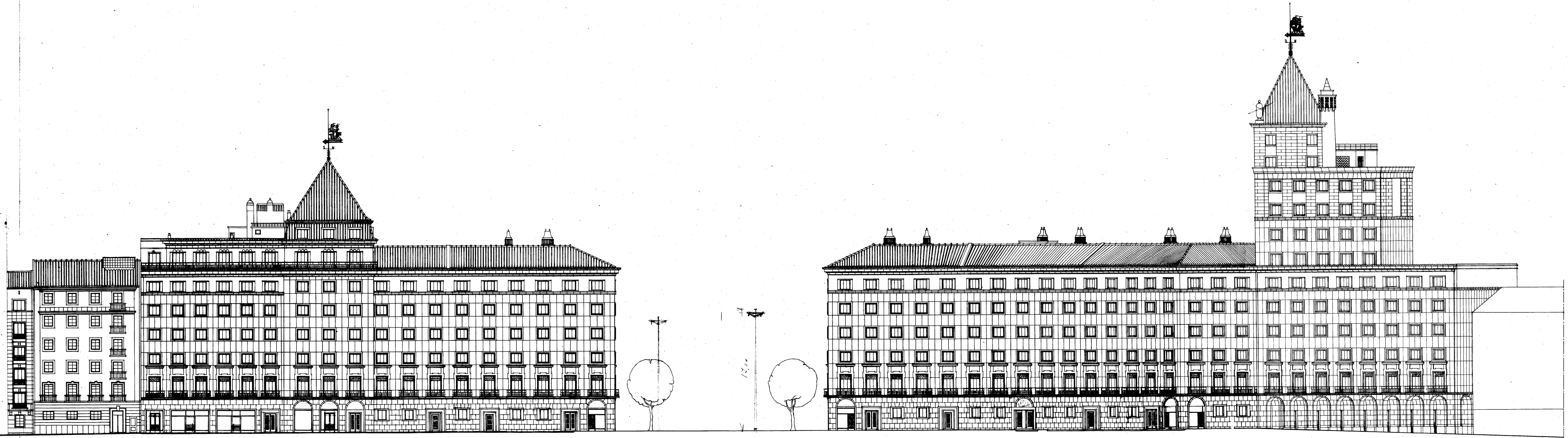



ESCALA 1:100
106.00
FACHADA SUL

LIBRERIA DE J. J. DE 1949
O ARQUITECTO
José Benito de Landa

COP 2.4

CA 1000033